



Informe de Empleo

Región de Coquimbo

Trimestre Movil
Abril - Junio 2013

Contenido

Informe Ejecutivo de Empleo

Julio 2013

Comportamiento General

Tasa de Desocupación - Trimestre Móvil Abril / Junio 2013

1. Indicadores Generales

	Nacional	Regional	
AMJ	6,2%	7,5%	Población Total: 754.683 Población en Edad de Trabajar: 591.872 Fuerza de Trabajo: 331.433 Ocupados: 306.472 Desocupados: 24.960 Cesantes: 22.799 Buscan Trabajo por Primera Vez: 2.162
MAM	6,4%	7,4%	

Gráfico 1: Fuerza de trabajo y tasa de desempleo nacional y regional por trimestres móviles año 2012/2013.

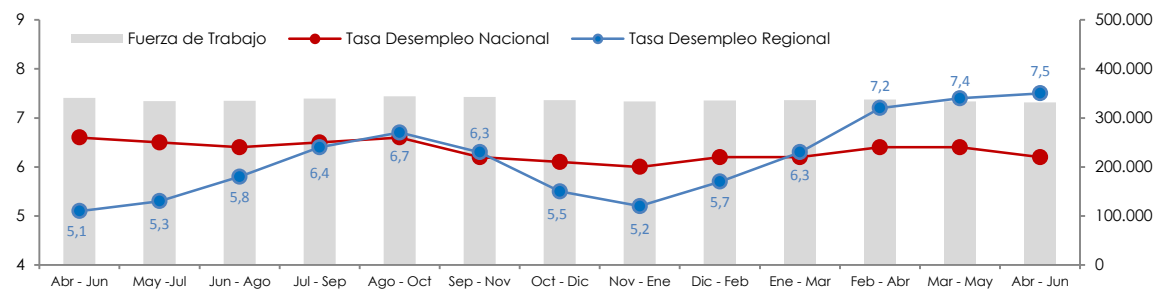

FUENTE: Instituto Nacional de Estadísticas (INE)

Gráfico 2: Fuerza de trabajo y tasas de desempleo según sexo para los trimestres móviles año 2012/2013.

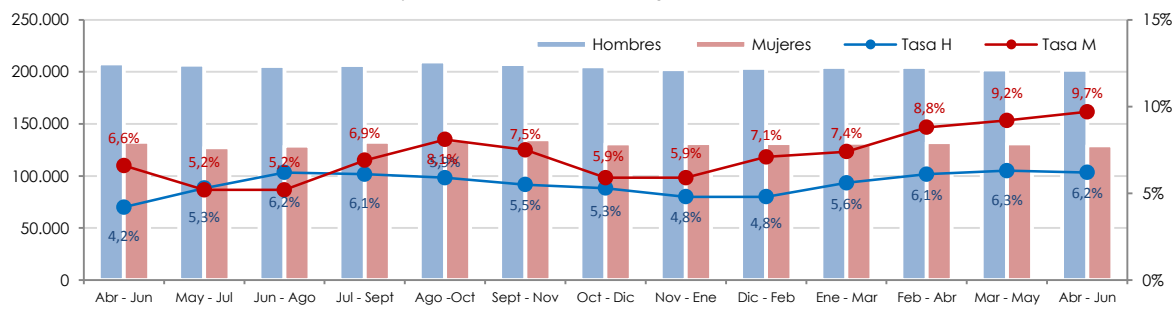

FUENTE: Instituto Nacional de Estadísticas (INE)

OBSERVACIONES

- Desde el trimestre móvil Enero - Marzo 2010, la **economía regional ha generado 30.732 puestos de trabajo**.
- La **tasa regional de desocupación se ubica en 7,5%**, registrando un **aumento de 0,1 punto porcentual**, respecto al trimestre móvil anterior y de 2,4 puntos porcentuales respecto a igual trimestre año anterior. La pérdida de empleo se relaciona con los sectores de: Industria manufacturera; Explotación de minas y canteras; Hoteles y restaurantes;
- Comparativamente, la región de **Coquimbo se ubica en el segundo lugar de las regiones con mayor tasa de desocupación en el país**, después de la región La Araucanía. (Ver gráfico 3)

2. Indicadores Territoriales

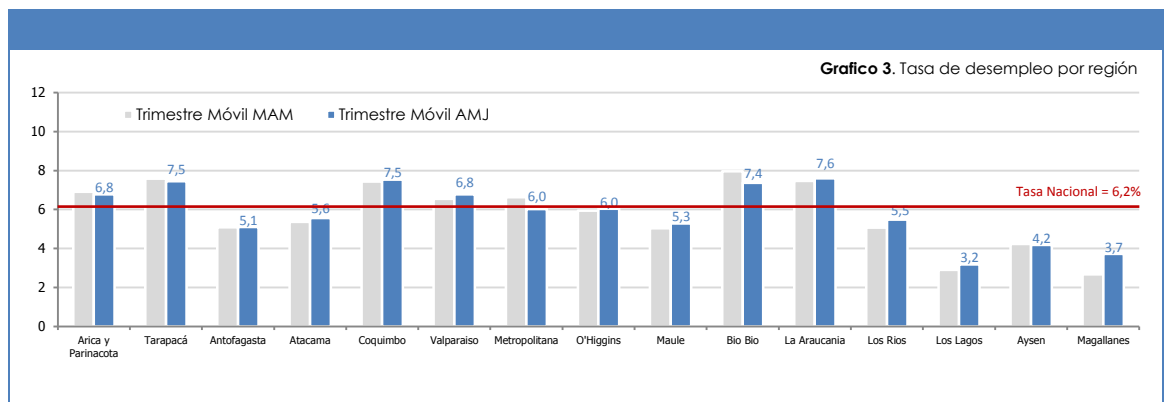
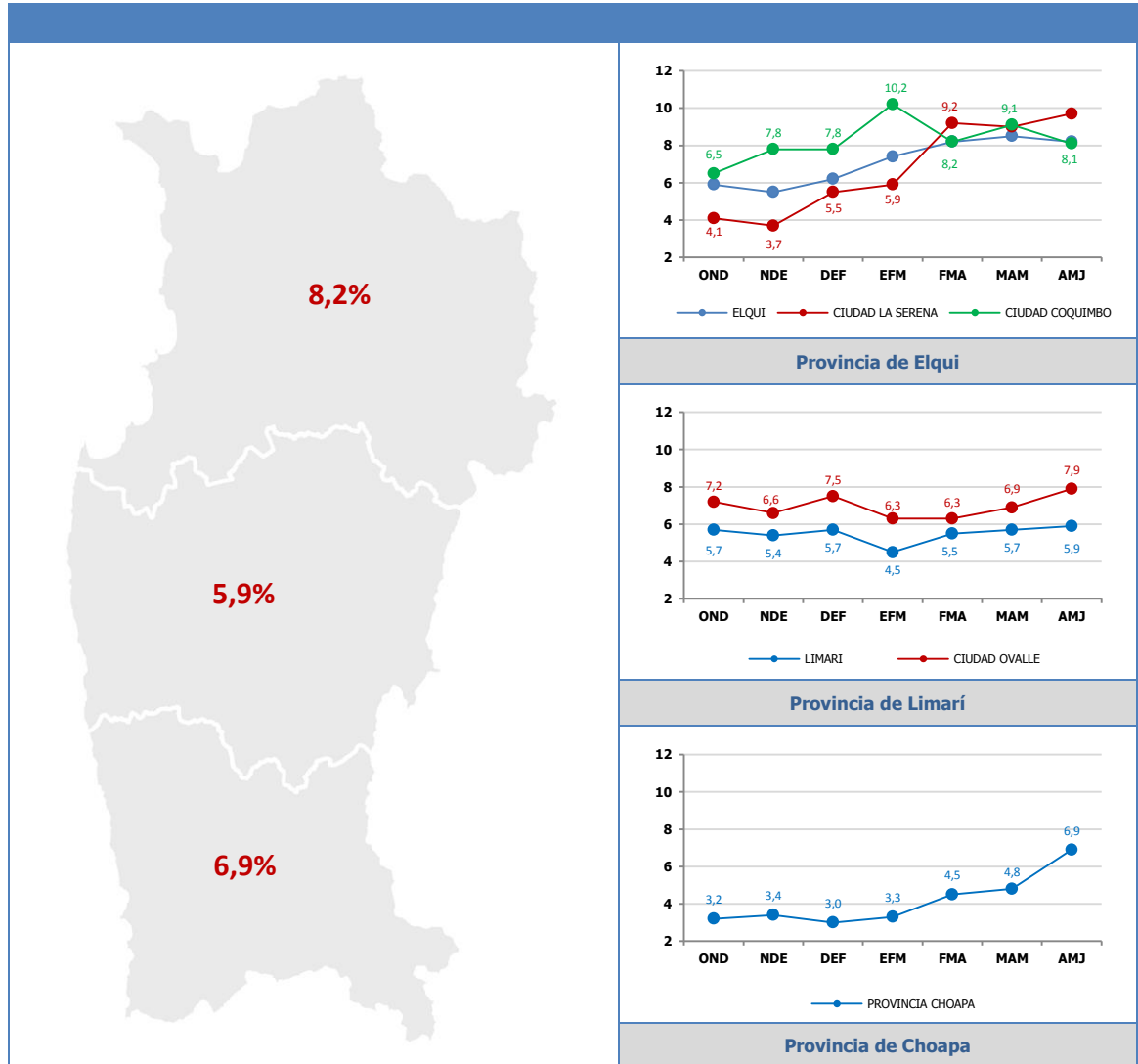

3. Indicadores Temáticos

Gráfico 4: Cesantes por Categoría de ocupación.

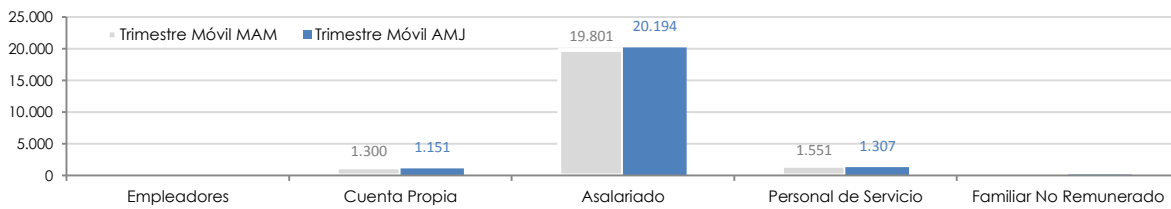

FUENTE: Instituto Nacional de Estadísticas (INE)

Gráfico 5: Desocupación por grupos de edad.

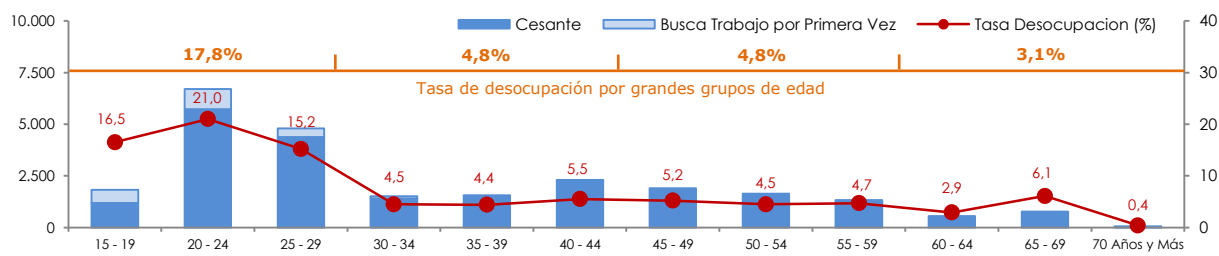

FUENTE: Instituto Nacional de Estadísticas (INE)

Tabla 1: Cesantes por grupo de actividad económica, Región de Coquimbo.

Cesantes por Grupos de Actividad Económica	FMA	MAM	AMJ	Var	
Agricultura, ganadería, caza y silvicultura	1.271	1.434	1.349	-85	↓
Pesca	327	325	0	-325	↓
Explotación de minas y canteras	1.934	2.232	2.783	551	↑
Industrias manufactureras	1.330	1.531	2.379	848	↑
Suministro de electricidad, gas y agua	375	42	41	-1	→
Construcción	4.170	3.781	3.504	-277	↓
Comercio al por mayor y al por menor; reparación de vehículos automotores, motocicletas, efectos personales y enseres domésticos	5.068	5.279	5.374	95	→
Hoteles y restaurantes	701	875	1.186	311	↑
Transporte, almacenamiento y comunicaciones	557	684	310	-374	↓
Intermediación financiera	0	0	0	0	S/I
Actividades inmobiliarias, empresariales y de alquiler	2.192	2.186	1.639	-547	↓
Administración pública y defensa; planes de seguridad social de afiliación obligatoria	287	231	411	180	↑
Enseñanza	1.941	1.882	1.561	-321	↓
Servicios sociales y de salud	730	637	827	191	↑
Otras actividades de servicios comunitarios, sociales y personales	202	123	127	3	→
Hogares privados con servicio doméstico	1.312	1.551	1.307	-244	↓
Organizaciones y órganos extraterritoriales	0	0	0	0	S/I
Total de Población Cesante	22.399	22.793	22.799	5	

↑ Aumento significativo (>5%)
 ↓ Disminución significativa (>5%)
 → No se registra una variación significativa (<5%)

FUENTE: Instituto Nacional de Estadísticas (INE)